

DOCTEUR JÉRÔME VERELST

ANATOMIE DE L'ŒIL

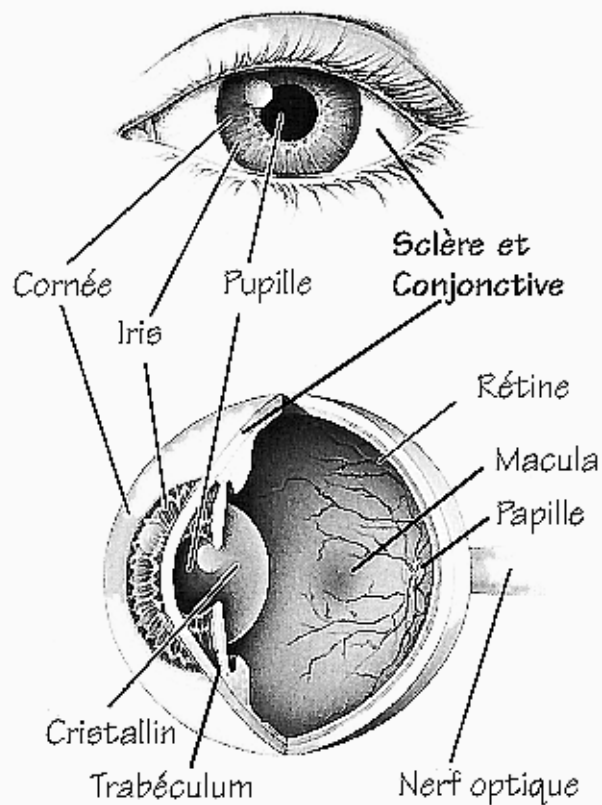

Ophtalmologie

Boulevard Audent 39
6000 CHARLEROI
☎ 071 33 35 34

<http://jeromeverelst.be>

Ce document est destiné à l'usage exclusif de mes patients et de leur famille et ne peut être diffusé et reproduit en dehors de cet usage privé.

DOCTEUR JÉRÔME VERELST

ANATOMIE DE L'ŒIL

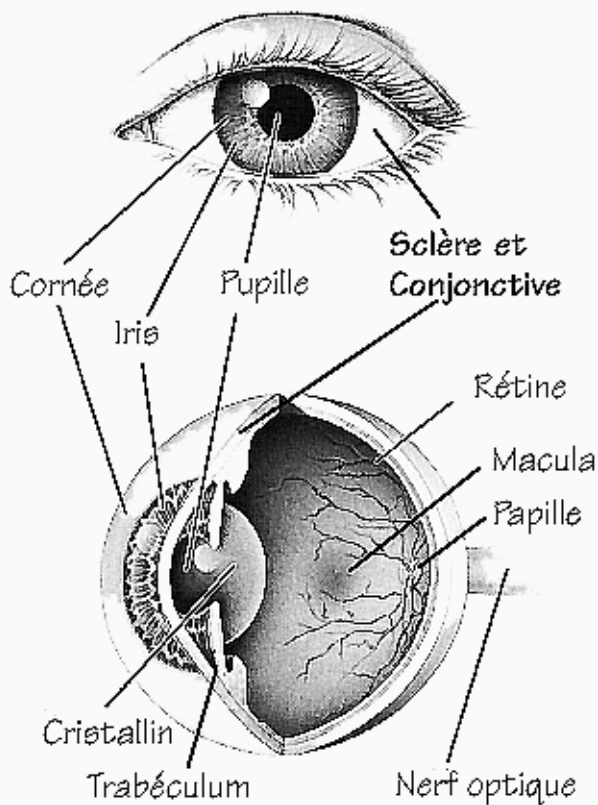

Ophtalmologie

Boulevard Audent 39
6000 CHARLEROI
☎ 071 33 35 34

<http://jeromeverelst.be>

Ce document est destiné à l'usage exclusif de mes patients et de leur famille et ne peut être diffusé et reproduit en dehors de cet usage privé.

DOCTEUR JÉRÔME VERELST

ANATOMIE DE L'ŒIL

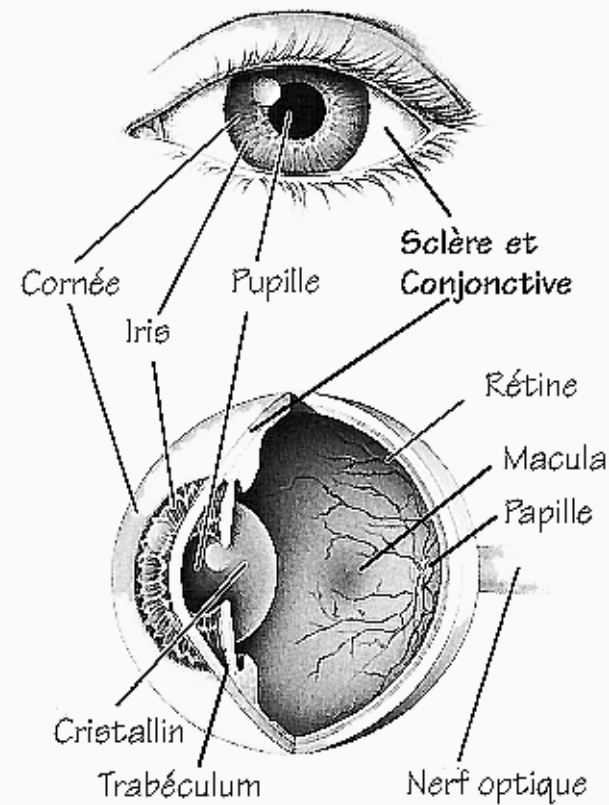

Ophtalmologie

Boulevard Audent 39
6000 CHARLEROI
☎ 071 33 35 34

<http://jeromeverelst.be>

Ce document est destiné à l'usage exclusif de mes patients et de leur famille et ne peut être diffusé et reproduit en dehors de cet usage privé.

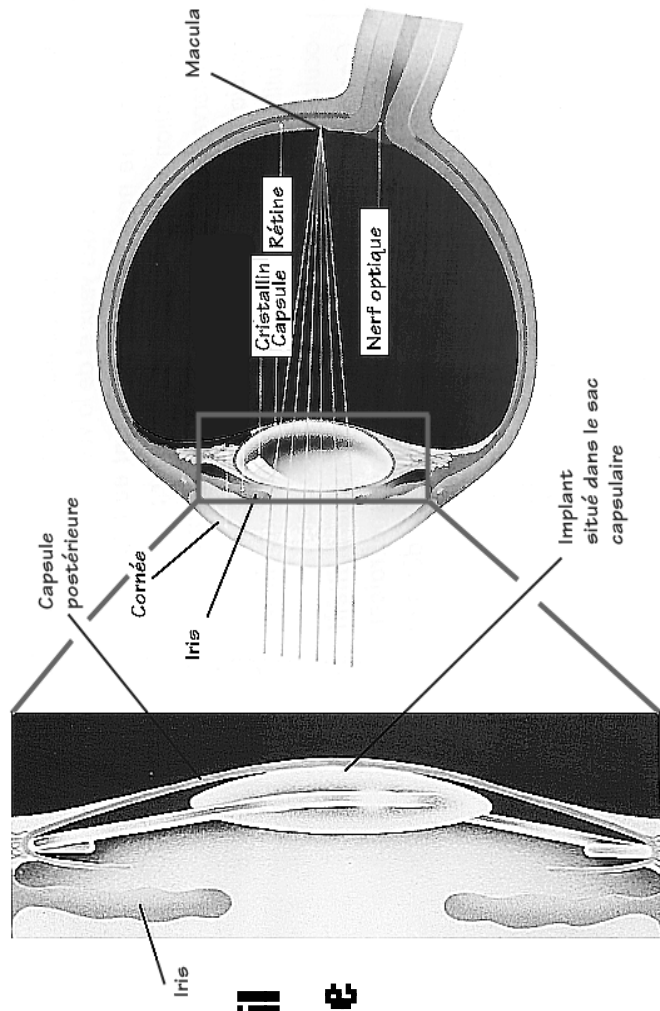

**L'œil normal et l'œil
après mise en place
d'un implant
cristallinien**

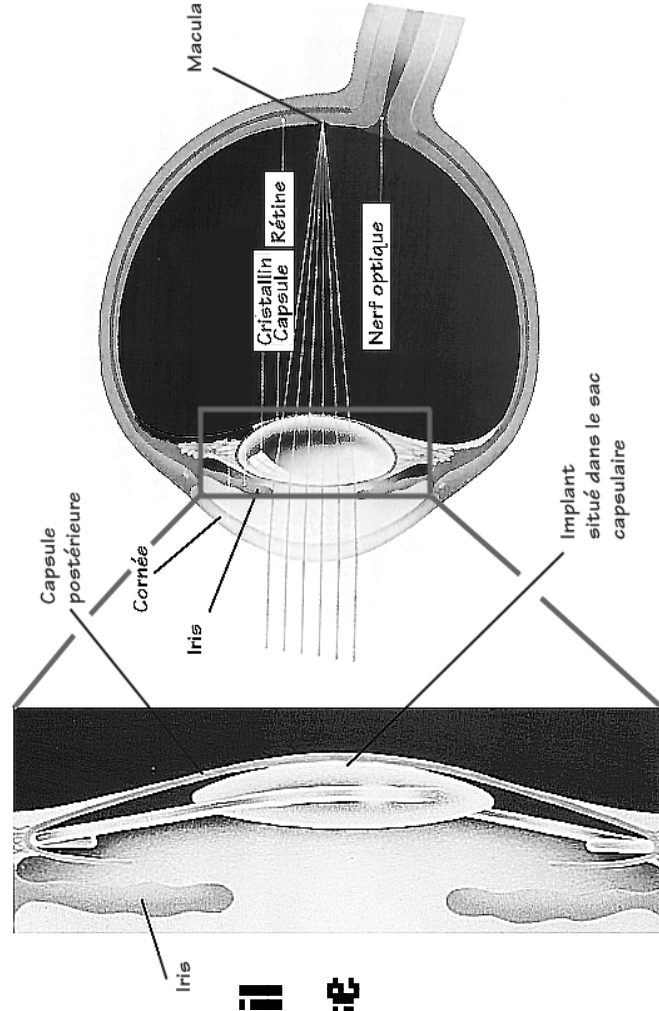

**L'œil normal et l'œil
après mise en place
d'un implant
cristallinien**

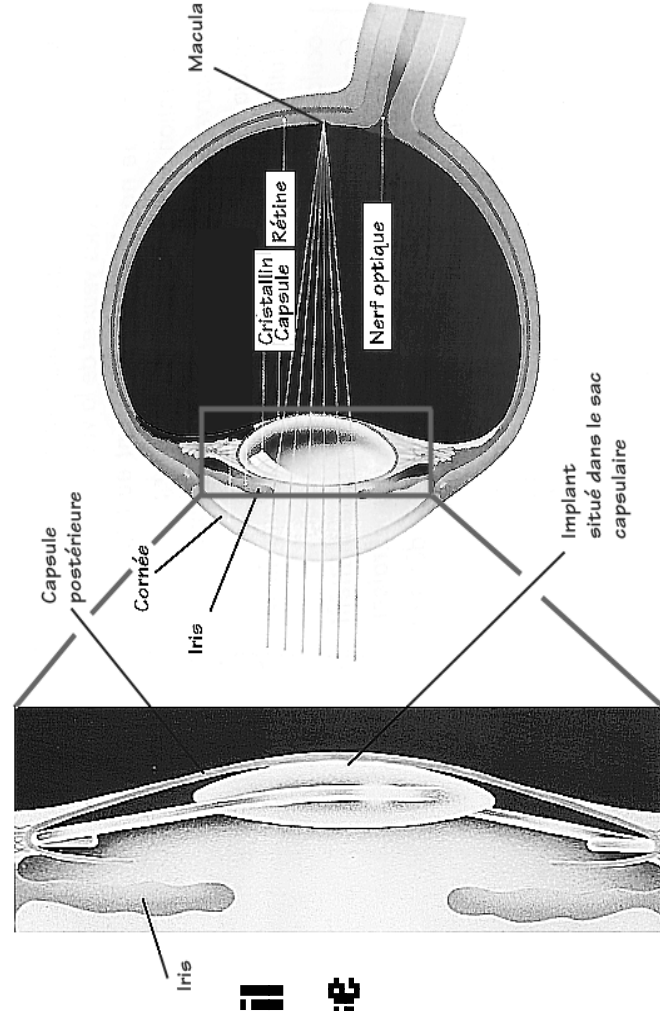

**L'œil normal et l'œil
après mise en place
d'un implant
cristallinien**